

# SEBRAE NEWS

Conteúdo para o sucesso do seu negócio



Rondônia, agosto de 2018

SEBRAE RO - Promovendo o desenvolvimento sustentável dos pequenos negócios

## DESTAQUES

### Peixe e praia atrações de Jaci-Paraná

Porto Velho conta com estrutura receptiva, em especial no distrito de Jaci-Paraná, com hospitalidade reconhecida por empresários que se deslocam de seus estados para pescar nos rios Jaci e Madeira. Continue na [Íntegra](#).



### Alunos colocam em prática Projeto JEPP do Sebrae em Rondônia

A escola de Ensino Fundamental I, Cor de Jambo, localizada no bairro Caladinho, em Porto Velho, realizou no sábado, dia 10, a segunda edição do projeto Jovens Empreendedores Primeiros Passos (JEPP) 2018. Continue na [Íntegra](#).



## Sebrae participa da abertura da feira tecnológica internacional em PVH

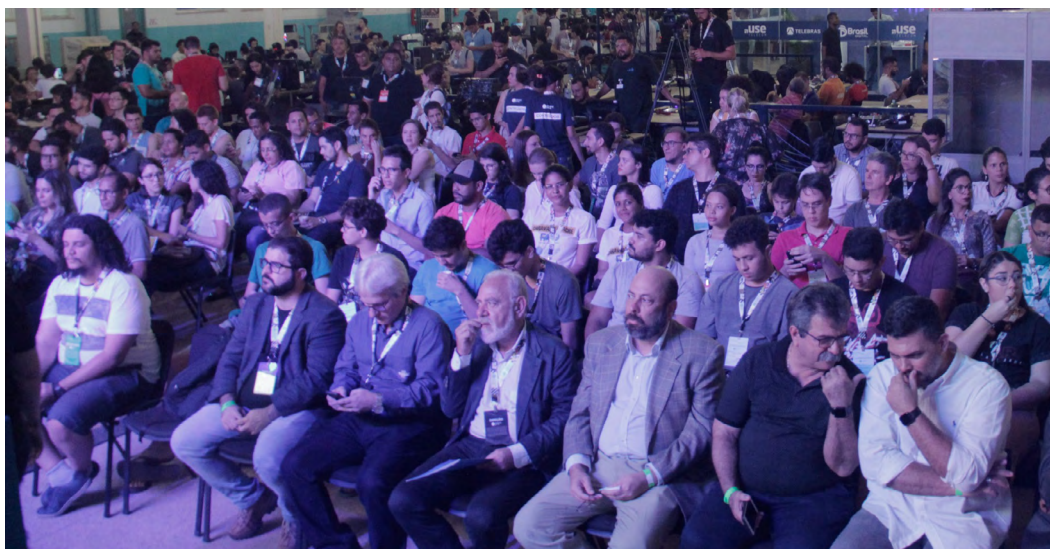

Importante feira mundial nas áreas de inovação, criatividade, ciência e entretenimento digital

A abertura de uma das maiores feiras tecnológicas do mundo, Campus Party aconteceu nessa quarta-feira (01) na unidade do Sesi em Porto Velho e segue até o dia cinco. Na ocasião aconteceram dinâmicas que animaram o público, além de apresentação com drones. O Sebrae em Rondônia está com um stand no evento para apresentar aos cam-

puseiros (como são chamados os participantes) atividades voltadas ao empreendedorismo por meio de informações, debates, competições e oficinas focadas nas tendências do universo da inovação.

Campus Party é uma importante feira mundial nas áreas de inovação, criatividade, ciência e entretenimento digital. O evento foi criado na

intenção formar a maior comunidade de informações geek do planeta e incentivar as pessoas a usarem seus talentos e conhecimentos para criar um mundo melhor através da tecnologia.

Para o diretor técnico do Sebrae em Rondônia, Samuel Silva de Almeida, essa é uma parceria grandiosa.

Continue na [Íntegra](#).

Compartilhe,  
inscreva-se e  
siga os canais

SEBRAE RO



Agência Sebrae  
de Notícias

**CONSELHO DELIBERATIVO ESTADUAL  
DO SEBRAE EM RONDÔNIA**

Presidente do Conselho Deliberativo Estadual  
Marcelo Thomé da Silva de Almeida

**FIERO - Federação da Indústria de  
Rondônia**

- Marcelo Thomé da Silva de Almeida
- Alan Gurgel do Amaral

**FECOMÉRCIO - Federação de  
Comércio de  
Bens, Serviços e Turismo do Estado de  
Rondônia**

- Raniery Araújo Coelho
- Francisco Holanda Imanes de Oliveira

**BASA - Banco da Amazônia**

- Diego Brito Campos
- Wilson Evaristo

**BB - Banco do Brasil**

- Felipe Tawerney Favero Zanella
- Adonias Antônio Miranda

**CEF - Caixa Econômica Federação**

- Maria do Carmo Gonçalves da Rocha
- Wilson Alves de Souza Filho

**Faperon - Federação da Agricultura  
e Pecuária**

- Hélio Dias de Souza
- Roberto Emanuel Ferreira

**Facer - Federação das Associações  
Comerciais**

- Marco Cesar Kobayashi

- Gerçon Szezerbatz Zanato

**FCDL - Federação das Câmaras de Diri-  
gentes Lojistas**

- Darci Agostinho Cerutti
- Cezar Rafael Freitas Zoghbi

**Feempi - Federação das Entidades de  
Micro e  
Pequenas Empresas**

- Paulo Rogério Santanta
- Lugar vago

**Seagri - Secretaria de Estado da  
Agricultura**

- José Paulo Ribeiro Gonçalves
- Eloisa Helena Bertoletti

**Sebrae - Serviço Brasileiro de Apoio  
às Micro e Pequenas Empresas**

- Kleyson Luiz Nunes Musso
- Paulo César Rezende de Carvalho Alvim

**Sepog - Secretaria de Estado de  
Planejamento, Orçamento e Gestão**

- Pedro Antônio Afonso Pimentel
- Marília Emilia da Silva

**Unir - Universidade Federal  
de Rondônia**

- Ari Miguel Teixeira Ott
- Marcelo Vergotti

**EXPEDIENTE****EQUIPE DA UNIDADE DE  
MARKETING E COMUNICAÇÃO****Gerente da Unidade**

Dayan Cavalcante Saldanha

**Analistas Técnicos**

Cristiano Borges Rodrigues  
Mário Antônio Veronese Varanda  
Marcos Caetano Ramos

**Estagiário**

José Lucas Coutinho dos Santos

**Menores Aprendiz**

Luiz Matheus Miranda Rodrigues

**DIRETORIA EXECUTIVA****Diretor Superintendente**

Valdemar Camata Júnior

**Diretor Técnico**

Samuel Silva de Almeida

**Diretor Administrativo e Financeiro**

Carlos Berti Niemeyer

Revisão Ortográfica & Assessoria de Imprensa

TIKINET  
EDIÇÃO LTDA.

Explorata Produtora  
Ltda

No portal do Sebrae na internet você pode acessar o Portal Transparência e saber mais sobre a instituição. Aqui você já tem uma prévia das informações disponibilizadas no Portal Transparência.

Qualquer dúvida, após a leitura do material disponi-

bilizado, você pode tirar em um e-mail direto como Comitê da Transparência do Sebrae:

[transparencia@ro.sebrae.com.br](mailto:transparencia@ro.sebrae.com.br)

**Seja um fornecedor do  
Sebrae em Rondônia**

Acesse o canal de Compras e Licitações no portal do Sebrae, faça a inscrição da sua empresa e acompanhe todos os processos para fazer um bom negócio com a gente.

[Clique aqui agora mesmo.](#)

**SEBRAETEC**

Oportunidade de negócio  
Você pode cadastrar a sua empresa para participar do Programa Sebraetec.

No programa, sua empresa será contratada para prestar serviços de inovação e tecnologia aos pequenos negócios de Rondônia.

[Inscreva-se aqui.](#)

**RESUMO DAS LICITAÇÕES 2018**

Licitações Realizadas

31

Valor Estimado R\$ 19.059.204,93

Valor Contratado R\$ 10.542.932,64

Desconto R\$ 8.516,272,29

Economia 45%

Valor Contratado R\$ 10.542.932,64

Valor Contratado por Micro e Pequenas Empresas (MPes) R\$ 7.995,062,14

Índice de MPes 76%

Tempo Médio do Processo (dias) 76

Média de Licitantes Interessados 23



**OUVIDORIA:** É o canal direto para sugerir, reclamar, elogiar, criticar ou denunciar a atuação do Sebrae.

[Manifeste-se aqui.](#)



# Sebrae realiza encontro das startups durante Campus Party em Porto Velho



Centenas de pessoas passaram pelo stand do Sebrae durante cinco dias de evento

**P**alestras, oficinas e jogos digitais movimentaram o stand do Sebrae no festival internacional tecnológico, de inovação, criatividade e empreendedorismo Campus Party. No domingo (05), último dia do evento, o movimento de empreendedores foi

intenso, principalmente durante a oficina prototype, onde eles aprenderam a desenvolver novos produtos, estratégias e modelos de negócio utilizando peças de Lego. Para Carlos Berti, diretor administrativo do Sebrae em Rondônia.

Continue na [Íntegra](#).

## Sebrae em Rondônia promove seminário da agroindústria durante a XX Feira Agropecuária de Cacoal

**C**entenas de produtores rurais e empresários do ramo da agroindústria da região de Cacoal estão participando de oficinas e palestras oferecidas durante o seminário da agroindústria. O evento, realizado nos dias 9 e 10 de agosto, durante a XX Exposição Agropecuária de Cacoal (Expoac) é fruto do convênio 074/2018, firmado entre Sebrae e Superintendência Estadual de Desenvolvimento Econômico e Infraestrutura (Sedi). A Emater, a Secretária Municipal de Agricultura de Cacoal, o Governo do Estado e a Embrapa também são parceiros do seminário.

De acordo com João Carlos Aranha, um dos palestrantes do evento, o objetivo do seminário é debater aspectos legais, normas sanitárias de higiene na produção de alimentos e tecnologias nas empresas.

“Essas orientações que estão sendo repassadas no seminário são fundamentais para os produtores rurais que querem investir em agroindústrias. Aqui estamos explicando os cuidados e procedimentos que eles precisam adotar antes de abrir a empresa, para evitar investimentos errados e desnecessários”, esclareceu João.

Continue na [Íntegra](#).



Evento contou com a participação de produtores rurais e empresários do ramo da agroindústria.

### Sebrae realiza mais um encontro do Projeto Líder na região de Cacoal

**M**ais de 30 pessoas da região de Cacoal estão participando do Projeto Líder, desenvolvido pelo Sebrae em Rondônia. A iniciativa tem como objetivo capacitar os participantes para atuarem como líderes nos municípios onde residem. Nesta terça-feira (14), foi realizado em Cacoal

o 5º encontro do programa. A expectativa é que ao final do projeto o grupo consiga elaborar estratégias de desenvolvimento local para tornar a região mais competitiva. Segundo o analista do Sebrae em Rondônia Desóstenes Nascimento.

Continue na [Íntegra](#).

## Produtores de peixe de Rondônia recebem ajuda do Sebrae

**T**ransformar pequenas e médias propriedades rurais em “empresas rurais” é uma das ações desenvolvidas desde 2017 por um projeto do Sebrae em Rondônia com cerca de 100 produtores de peixe. O Projeto Piscicultura é uma ação inovadora com foco em empreendedorismo e gestão de negócios, com perspectiva de abertura de novos mercados, solucionando um dos gargalos do setor em Rondônia. Uma das propriedades be-

neficiadas pelo projeto é a de José Barroso, localizada em Monte Negro, na região do Vale do Jamari. Com a ajuda do Sebrae, ele e um grupo de piscicultores participaram de visitas às feiras de negócios do setor e grandes cooperativas do país, como no caso da Copacol. “Além dos contatos para negócios, a gente também aprende muito com o modelo de trabalho dessas grandes cooperativas.

Continue na [Íntegra](#).



Abertura de novos mercados e auxílio técnico foram algumas das ajudas do Sebrae para cerca de 100 piscicultores

## Lideranças buscam desenvolvimento territorial integrado com apoio do Sebrae



**O** Projeto LIDER (Liderança para o Desenvolvimento Regional) busca identificar os eixos de atuação e as potencialidades regionais, e propor novas perspectivas para a região. Estes são os propósitos e o grande desafio dos 63 líderes participantes neste primeiro encontro, que ocorreu em Ariquemes nesta quinta-feira (16) e sexta-feira (17).

O ex-prefeito de Cabaceiras

(PB), Arnaldo Junior, mostrou aos participantes do LIDER como o empreendedorismo mudou a realidade do pequeno município do cariri nordestino, através da organização e do trabalho em conjunto de empresários e da sociedade. Ele contou a história de um grupo de artesãos que produziam apenas chapéus de couro e estavam em decadência.

Continue na [Íntegra](#).

## Produtores de café em missão na zona da mata mineira

**O** analista do Sebrae em Rondônia Sebastião Oliveira, que coordenou a missão, destacou a importância das reuniões realizadas com a Emater de Minas Gerais e com o conselho das entidades do café que direcionam as políticas cafeeiras da Região, com apoio do Sebrae Minas Gerais. Sebastião dis-

se ainda que o Projeto Cafeicultura de Rondônia que abrange sete municípios: Cacoal; Ministro Andreazza; Alvorada do Oeste; São Miguel do Guaporé; Alta Floresta do Oeste; Alto Alegre dos Parecis e Nova Brasilândia, atende diretamente 300 propriedades cafeeiras.

Continue na [Íntegra](#).



O Projeto Cafeicultura de Rondônia, sob a gestão do Sebrae



## Sebrae orienta e transforma vida de empresários por meio de consultorias

Muitas vezes, o empresário tem a ideia, mas falta o conhecimento para colocá-la em prática com certa garantia, segurança e profissionalismo. Por isso o Sebrae em Rondônia já desenvolve, há quase dois anos, consultorias em diversos segmentos, com o objetivo de oferecer ao empresário as orientações necessárias para solucionar, por meio de ferramentas de diagnósticos, melhorias e sucesso para seu negócio.

Com essa informação o consultor do Sebrae desenvolve e implan-

ta um projeto visando melhorar as práticas de gestão, otimizando recursos, reduzindo custos e auxiliando na tomada de decisão. As consultorias buscam ensinar ao empresário uma visão sistêmica, pensamento estratégico, possibilitando um crescimento planejado e o tão almejado sucesso.

O público-alvo são: microempreendedor individual (MEI), microempresa (ME), empresa de pequeno porte (EPP) e produtor rural.

Continue na [Íntegra](#).



Centenas de empreendedores já foram beneficiados com o programa do Sebrae em Rondônia

## Empresas de Rondônia na competição para startups em Minas Gerais



Desafio Sebrae Like a Boss

Vamos imaginar um grupo de pessoas, ou mesmo um único empreendedor, que trabalha com uma ideia diferente e consegue ganhar dinheiro com isso. Os especialistas dizem que essa ideia poderá se transformar em uma empresa que cresce em condições gerar lucros elevados, esse empreendimento poderá se tornar uma startup. As startups são atendidas pelo Programa de Desenvolvimento do Sebrae em Rondônia, porque

as ideias inovadoras são potenciais negócios de sucesso.

O programa tem participado de eventos que promovem essas iniciativas inovadoras, como a Campus Party realizada em agosto no espaço do Sesi, dentre outras realizações. O Sebrae tem por crença que os segmentos tecnológicos, com as providências de uma boa gestão, devem ser estimulados e atua no fortalecimento.

Continue na [Íntegra](#).

## Empreendedor decide expandir negócios na capital

Luciano Venturin superou algumas dificuldades ao receber orientações e conhecimentos do Sebrae. Segundo ele, "o prédio do supermercado GoodBom era bem menor e menos sortido. Há dois anos abrimos essa

loja bem maior e estamos com atendimento de açougue. Em breve, teremos alguns itens de cama, mesa e banho e eletrodomésticos".

Continue na [Íntegra](#).

## Costa Marques inicia implementação de lei com foco no desenvolvimento

O município de Costa Marques recebe desde abril visitas de consultoria para implementação de geral das micro e pequenas empresas (MPEs), através do Programa de Políticas Públicas (UPP) do

Sebrae em Rondônia.

O programa visa acompanhar e desenvolver a implementação da Lei Geral das Micro e Pequenas Empresas (123/2006) no município.

Continue na [Íntegra](#).

## Micro e pequenas empresas empregam mais em Rondônia

**N**os últimos quatro meses, os pequenos negócios abriram mais vagas do que demitiram. Com relação ao total verificado no ano, essa categoria criou 264,3 mil vagas, enquanto as empresas de maior porte fecharam 169,2 mil postos de trabalho. Para o mesmo período. Pelos dados do Cadastro Geral de Empregados e Desempregados (Caged), compilados pelo Serviço Brasileiro de Apoio às Micro e Pequenas Empresas (Sebrae), no mês de julho aconteceram 1.167.770 contratações e 1.131.870 dispen-

sas de trabalhadores com carteira assinada.

As micro e pequenas empresas (MPE) encerraram o mês de julho com saldo de 43,7 mil empregos gerados, enquanto as médias e grandes fecharam 6,8 mil postos de trabalho. Para o diretor presidente do Sebrae, Guilherme Afif Domingos, "as MPE têm uma relação pessoal no trato do emprego, o que faz com que a última coisa que pensem é em desempregar.

Continue na [Íntegra](#).

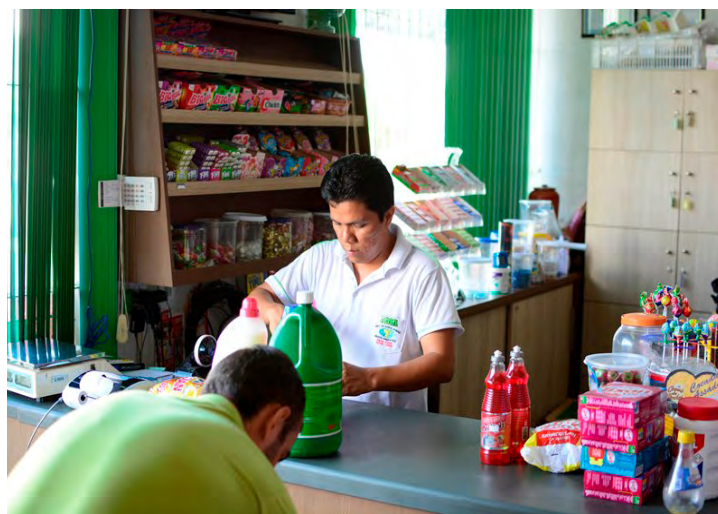

*o setor de serviços foi o que mais gerou empregos entre os pequenos negócios*



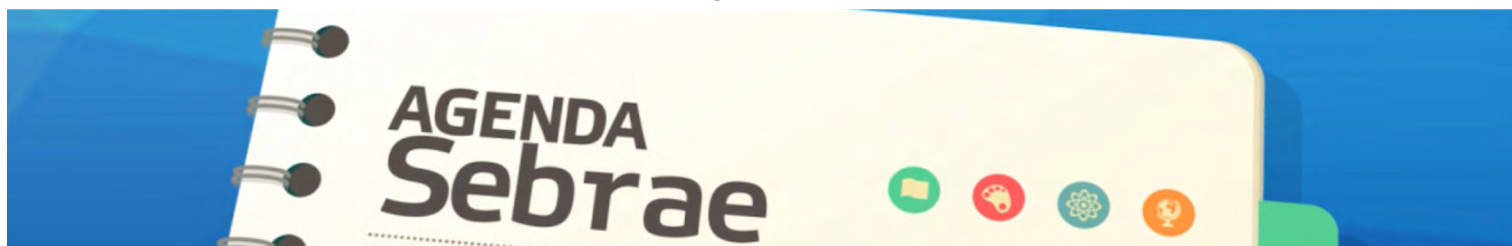

Canvas do Dia da Fidelização do Seminário da Agroindústria



Oficina de Mentoria na Campus Party RO



Empresários embarcando para Missão Inova Olhar Varejo São Paulo



Encontro dos Empretecos Cacoal.



Vamos de Canvas! Mãe e filho investindo no negócio.



Evento do Banco da Amazônia Mais Crédito para Rolim de Moura no Auditório do Sebrae



Workshop de Beleza e Estética



Início da turma Empretec de Monte Negro





SEBRAE



Mídias Digitais estratégia 360 com Felipe SebraeMT



Analista do SebraeRO fala sobre Empreendedorismo AO VIVO na TV Alamanda



Oficina Relações Humanas e Marketing Pessoal



Palestra Preparado para Vencer em Jaru



Palestra sobre o ESocial para empresas de Novo Horizonte do Oeste



Primeira Oficina do Porto Velho Empreende - Manuseado Alimentos da Forma Certa



Seminário de Empreendedores



Talk Show da CBN Amazônia que debate as potencialidades do Turismo em Rondônia







## PROGRAMAÇÃO DE EVENTOS

### Alta Floresta d'Oeste

Curso - Como desenvolver uma empresa de sucesso

Início: 17 nov. - Término: 21 nov.

### Ariquemes

Seminário - Empretec

Início: 10 set. - Término: 15 set.

### Ji-Paraná

Seminário - Empretec

Início: 05 out. - Término: 15 out.

### Ouro Preto d'Oeste

Seminário - Seminário do Leite

Início: 04 set. - Término: 05 set.

### Rolim de Moura

Seminário - Empretec

Início: 24 set. - Término: 29 set.

Oficina - SEI Formar Preço

Início: 26 set. - Término: 26 set.

Oficina - SEI Comprar

Início: 25 out. - Término: 25 out.

Oficina - SEI Vender

Início: 13 nov. - Término: 13 nov.

### Porto Velho

Palestra - Clínica Tecnológica

Início: 04 set. - Término: 04 set.

Palestra - Estratégias para aumentar as minhas vendas

Início: 11 set. - Término: 11 set.

Curso - Gestão de Estoques na Medida

Início: 17 set. - Término: 19 set.

Oficina - Como Utilizar as redes sociais para Impulsionar as vendas

Início: 26 set. - Término: 26 set.

Oficina - Boas Vendas para o Fim de Ano

Início: 27 set. - Término: 27 set.

Oficina - SEI Vender

Início: 28 set. - Término: 28 set.

Palestra - Clínica Tecnológica - Mídias sociais

Início: 15 out. - Término: 15 out.

Seminário - Empretec

Início: 22 out. - Término: 27 out.

Oficina - SEI Clicar

Início: 10 nov. - Término: 10 nov.

Oficina - SEI Formar Preço

Início: 29 nov. - Término: 29 nov.

### Vilhena

Oficina - Delivery Lucrativo

Início: 10 set. - Término: 12 set.

Seminário - Empretec

Início: 24 set. - Término: 29 set.

Palestra - A evolução da alimentação fora do lar

Início: 08 nov. - Término: 08 nov.

Oficina - Como Captar Recurso para o seu Negócio

Início: 13 nov. - Término: 13 nov.

### Colorado do Oeste

Curso - Gestão Financeira na Medida

Início: 27 ago. - Término: 06 set.

### Cacoal

Curso - Legislação Trabalhista

Início: 10 set. - Término: 13 nov.

Oficina - Franquia

Início: 16 out. - Término: 16 out.

Oficina - SEI Planejar

Início: 22 nov. - Término: 22 nov.

### Pimenta Bueno

Seminário da Pecuária - corte e leite

Início: 05 set. - Término: 06 set.